No.1 4LDK

+シューズインクローク
+ウォークインクローゼット

敷地面積／135.05㎡（約40.85坪）

延床面積／105.74㎡（約31.98坪）
1階床面積／54.23㎡（約16.40坪）
2階床面積／51.51㎡（約15.58坪）

※延床面積の坪数は1階・2階それぞれで小数点第3位以下を切り捨てた数値の合計値となります。

InteriorPattern：BLACK
■ Floor：エイジドチェスナット
■ Door：ソイルブラック

SCALE：約1/110

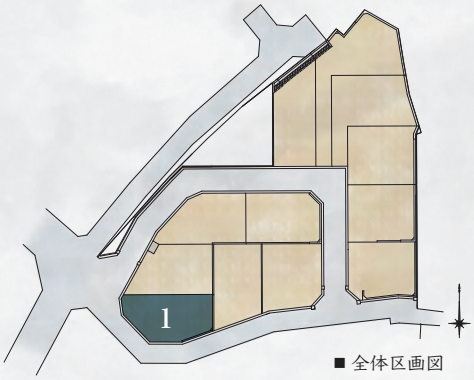

■ 全体区画図

太陽光 / 光触媒タイル / 長期優良住宅認定対象物件 / 耐震等級3 軽量鉄骨 / 建て替え保証 / エコナビ搭載換気システム HEPA+ / 電動シャッター / EV・PHEV専用コンセント / 床暖房（LD） / 浴室乾燥機 / 食器棚 / 食洗機

2階にレイアウトした4部屋すべて南向き、
開口部を多く設けたリビング・ダイニング・キッチンなど
明るく開放的な角地プラン

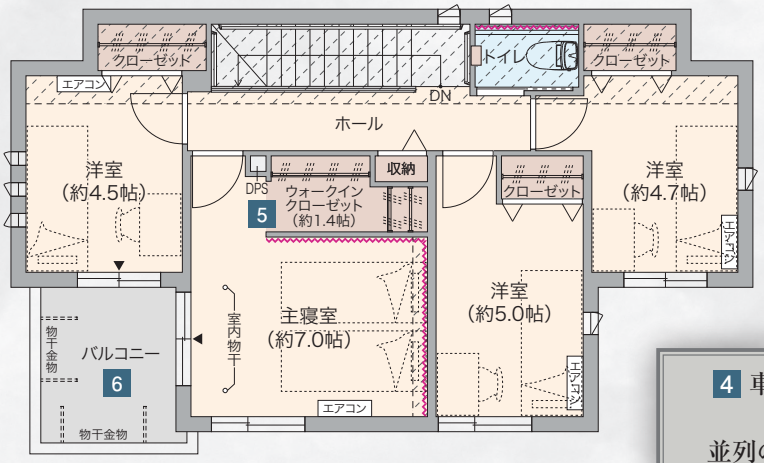

1 空間に奥行きを感じる
雁行した
リビング・ダイニング

2 動線にも優れた開放的な
アイランドキッチン

3 シューズインクロークを設けた
すっきりとした玄関

4 車の出し入れが
しやすい
並列の駐車スペース

5 衣類以外も収納できる
大容量の
ウォークインクローゼット

6 2居室から出入り
可能な奥行きのある
スクエアバルコニー

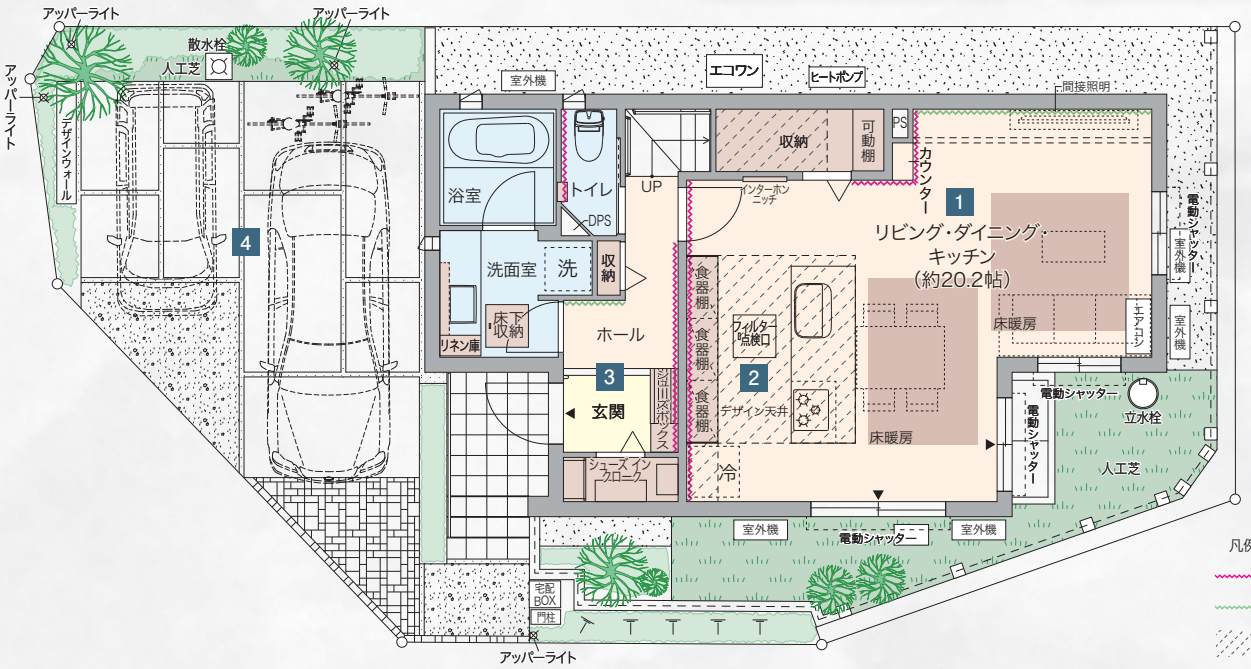

parknade terrace パークナードテラス 町田成瀬

※掲載の図面は設計図書を基に描き起こしたもので、実際とは多少異なる場合があります。車は価格には含まれません。
※当該住宅は東京ゼロエミ住宅導入促進事業助成金の交付を受けています。建築地：東京都町田市小川1丁目218番6　建築会社：パナソニック ホームズ株式会社