No.2 4LDK

+シューズインクローク
+ウォークインクローゼット×3
+納戸

敷地面積／135.10㎡（約40.86坪）

延床面積／98.54㎡（約29.80坪）
1階床面積／50.92㎡（約15.40坪）
2階床面積／47.62㎡（約14.40坪）

※延床面積の坪数は1階・2階それぞれで小数点第3位以下を切り捨てた数値の合計値となります。

InteriorPattern：MILK
■ Floor：ホワイト
■ Door：パールグレー

SCALE：約1/110

■ 全体区画図

太陽光 / 光触媒タイル / 長期優良住宅認定対象物件 / 軽量鉄骨 / 建て替え保証 / エコナビ搭載換気システムHEPA+ / 電動シャッター / EV・PHEV専用コンセント / 床暖房（LD） / 浴室乾燥機 / 食器棚 / 食洗機

各居室に設けたウォークインクローゼット、家族で使える納戸やシューズインクロークなど収納力も充実したプラン

1 家族のコミュニケーションを育むリビングイン階段

2 テレワークにも重宝するフレキシブルな洋室

3 シューズインクロークを設けたすっきりとした玄関

4 リビングに開放感を与えるワイドな庭

5 大容量のウォークインクローゼットを2階の各居室に設置

6 2居室から出入り可能なバルコニー

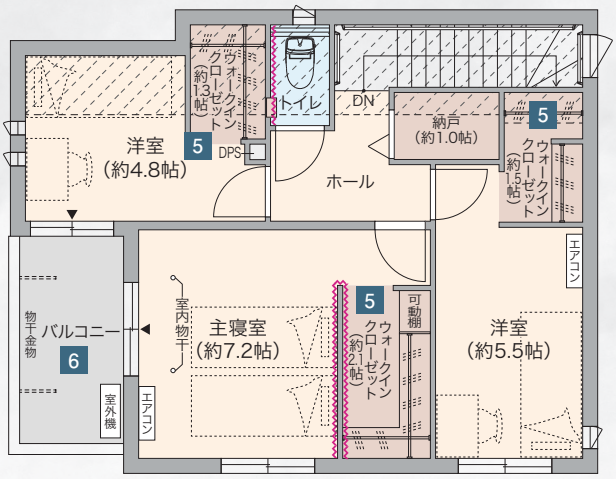

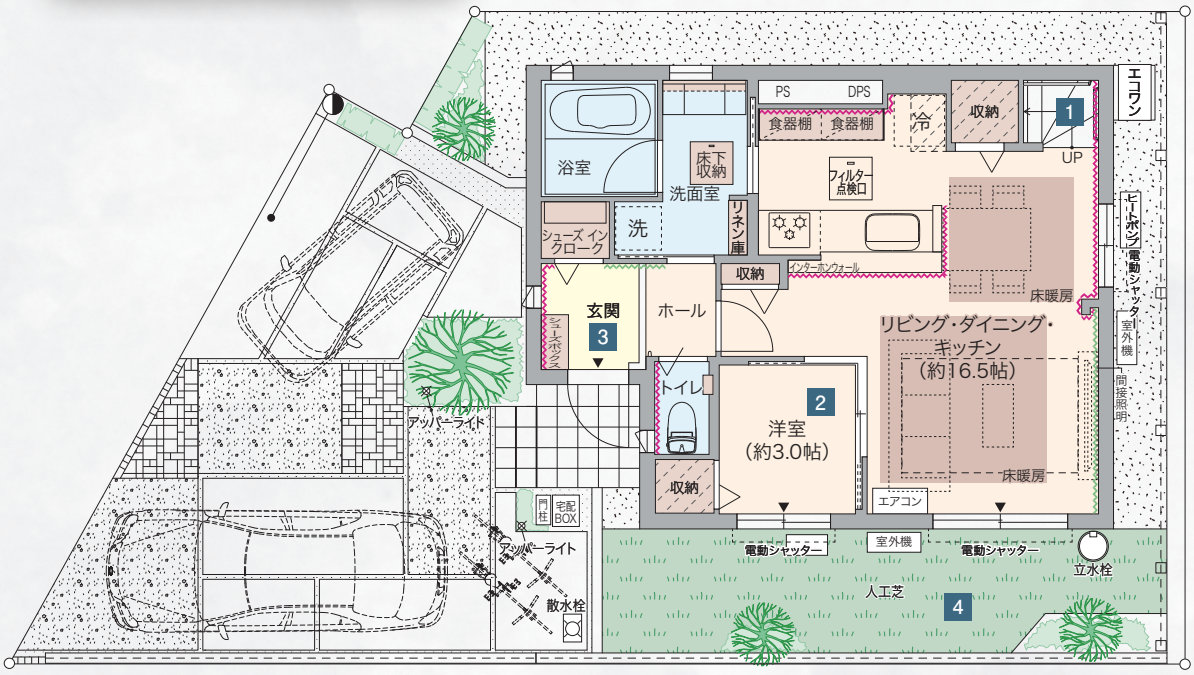

parknade terrace パークナードテラス 町田成瀬

※掲載の図面は設計図書を基に描き起こしたもので、実際とは多少異なる場合があります。車は価格には含まれません。
※当該住宅は東京ゼロエミ住宅導入促進事業助成金の交付を受けています。建築地：東京都町田市小川1丁目218番7　建築会社：パナソニック ホームズ株式会社