NO.7 4LDK

+シューズインクローク
+ウォークインクローゼット
+納戸

敷地面積／153.23㎡（約46.35坪）

延床面積／98.84㎡（約29.89坪）
1階床面積／53.36㎡（約16.14坪）
2階床面積／45.48㎡（約13.75坪）

※延床面積の坪数は1階・2階それぞれで小数点第3位以下を切り捨てた数値の合計値となります。

InteriorPattern：BLACK
■ Floor：エイジドチェスナット
■ Door：しっくいホワイト

SCALE：約1/110

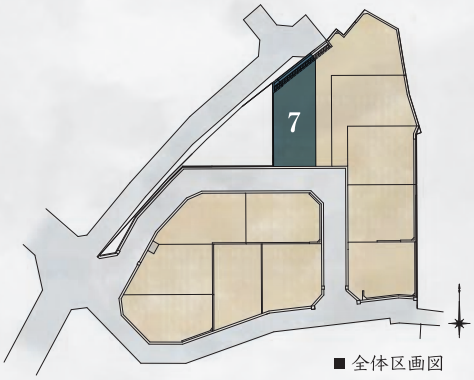

■ 全体区画図

太陽光　光触媒タイル　長期優良住宅認定対象物件　軽量鉄骨　建て替え保証　エコナビ搭載換気システムHEPA+　電動シャッター　EV・PHEV専用コンセント　床暖房（LD）　浴室乾燥機　食器棚　食洗機

洗面室に設けた勝手口や、LDに開放して一体利用出来る和室など
快適な生活を送るための工夫を凝らしたプラン

1 シューズインクロークを設けたすっきりとした玄関

2 LDKと一体利用出来るフレキシブルな和室

3 家族のコミュニケーションを育むリビングイン階段

4 家事効率がアップする勝手口を洗面室に設置

5 季節物の収納にも重宝する納戸

6 衣類以外も収納できる大容量のウォークインクローゼット

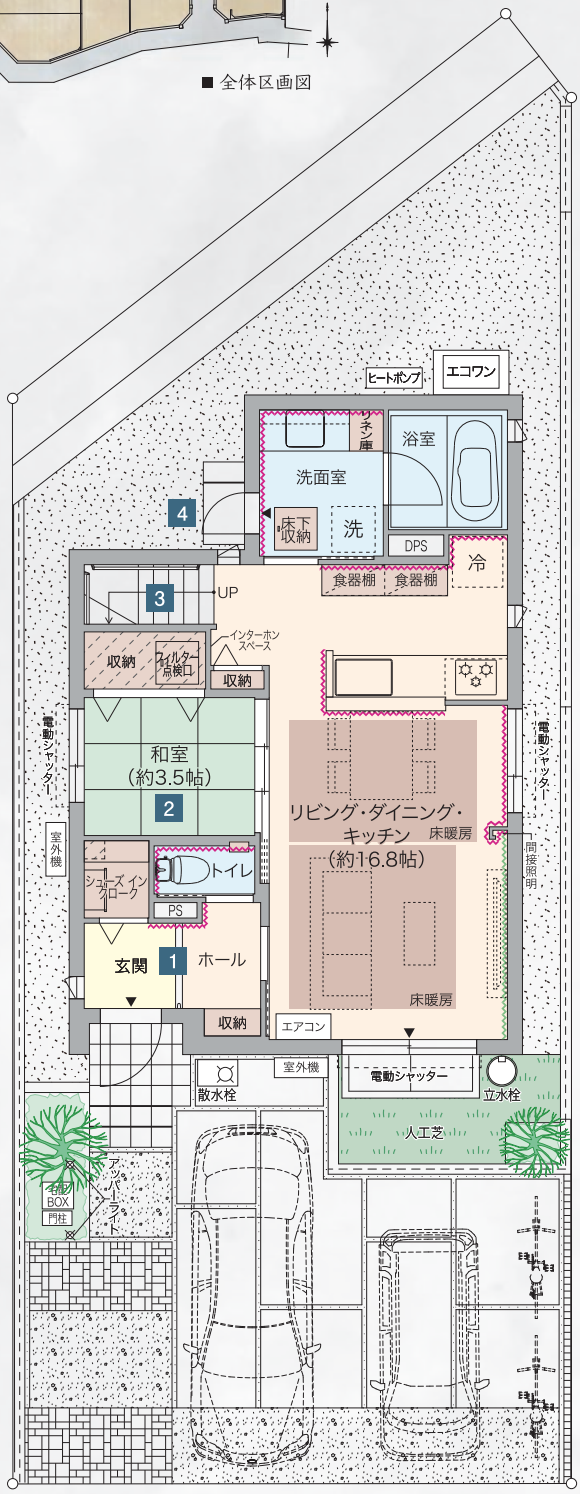

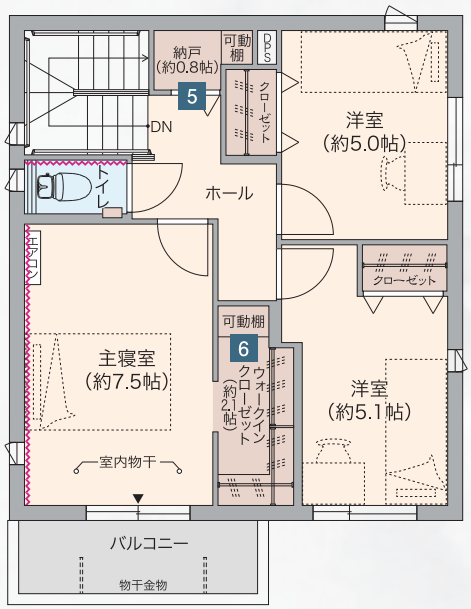

凡例
アクセントクロス
タイル貼
下り天井

N

parknade terrace パークナードテラス 町田成瀬

※掲載の図面は設計図書を基に描き起こしたもので、実際とは多少異なる場合があります。車は価格には含まれません。
※当該住宅は東京ゼロエミ住宅導入促進事業助成金の交付を受けています。建築地：東京都町田市小川1丁目218番12　建築会社：パナソニック ホームズ株式会社