NO.150

Scale 約1/130

4LDK

+シューズインクローク

敷地面積／165.09㎡（約49.93坪）　建物延床面積／105.50㎡（約31.91坪）

（1階床面積／56.00㎡　2階床面積／49.50㎡）

Retreat
心と体の癒し

Interior Color

扉	ホワイトアッシュ	床	アイボリーアッシュ

HACHIOJIMINAMINO
RetHills
リトヒルズ

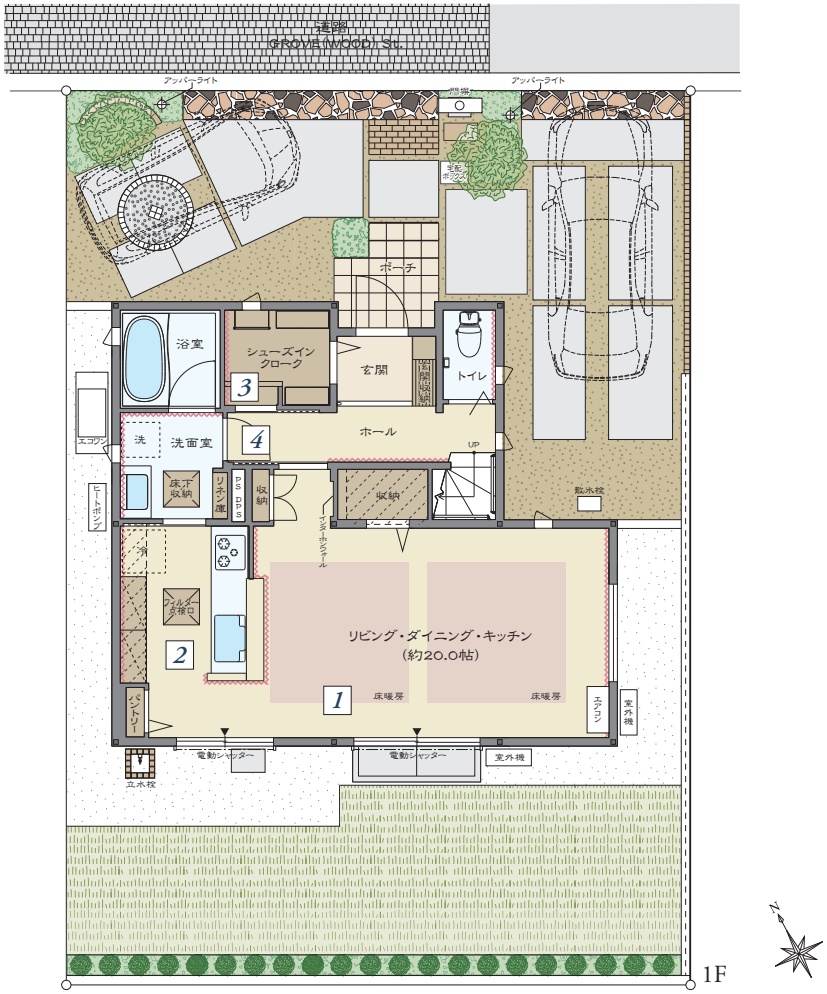

各所に備えた収納と家事動線を完備。
ゆとりあるリビングに2階に4室の
メリハリある2つの空間で
家族みんなが快適に過ごせる家。

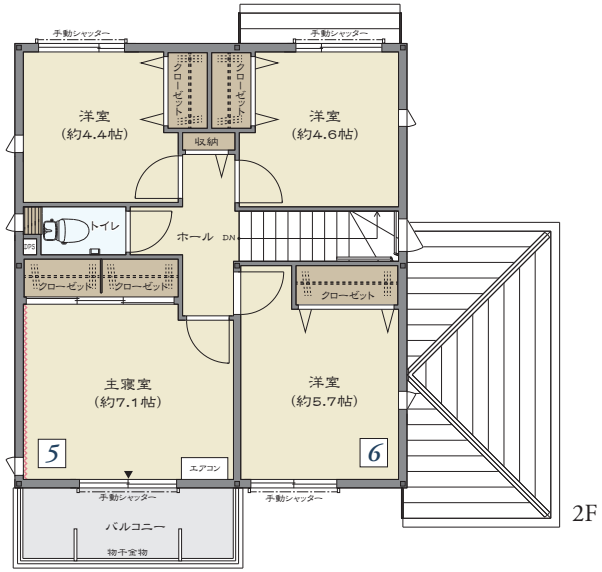

凡例
- ▼ 出入口
- アクセントクロス
- 下り天井・勾配天井

1. 明るい庭とサッシでつながる「リビングダイニング」
2. 会話を楽しみながらお料理ができる「対面カウンターキッチン」
3. 靴以外のものもたっぷり収納できる「シューズインクローク」
4. キッチンからもホールからも使える「2WAY洗面室」
5. 壁一面のクローゼットも備えた「主寝室」
6. プライベートタイムを満喫できる独立性の高い「2階洋室」

Panasonic Homes

当該住宅は東京ゼロエミ住宅導入促進事業助成金の交付を受けています。
建築地：東京都八王子市みなみ野5丁目28番239　建築会社：パナソニック ホームズ株式会社

※掲載の図面は設計段階の図面を基に描き起こしたもので、実際とは異なる場合があります。また、施工上やむをえない変更が生じた場合は、建物竣工時状況を優先します。